

Crompton

Crompton Greaves Consumer Electricals Limited

Registered & Corporate Office: Tower 3, 1st Floor,

East Wing, Equinox Business Park, LBS Marg,

Kurla (West), Mumbai 400 070. India

Tel: +91 22 6167 8499 F: +91 22 6167 8383

W: www.crompton.co.in. CIN : L31900MH2015PLC262254

Date: July 15, 2019

| | |
|--|---|
| To, BSE Limited ("BSE") , Corporate Relationship Department, 2 nd Floor, New Trading Ring, P.J. Towers, Dalal Street, Mumbai – 400 001. | To, National Stock Exchange of India Limited ("NSE") , "Exchange Plaza", 5 th Floor, Plot No. C/1, G Block, Bandra-Kurla Complex Bandra (East), Mumbai – 400 051. |
| BSE Scrip Code: 539876 | NSE Symbol: CROMPTON |
| ISIN: INE299U01018 | ISIN: INE299U01018 |
| Our Reference: 38/2019-20 | Our Reference: 36/2019-20 |

Dear Sir/Madam,

Sub: Compliance under Regulation 47 of the SEBI (Listing Obligation and Disclosure Requirements) Regulations, 2015 ("Listing Regulations")

Pursuant to Regulation 47 of the Listing Regulations, please find enclosed news paper clipping of the advertisement published on July 13, 2019 regarding Corrigendum to Annual report for 5th Annual General Meeting in the following newspapers:

- i. All India Edition of Financial Express.
- ii. All India Edition of Loksatta.

The newspaper publication is also uploaded and available on our website at the following link:

<http://www.crompton.co.in/newspaper-publications/>

This is for your information and you are requested to bring this to the notice of your constituents.

Thanking You,
For **Crompton Greaves Consumer Electricals Limited**

Pragya Kaul
Company Secretary & Compliance Officer
Encl: A/a



THE TRAVANCORE-COCHIN CHEMICALS LIMITED (A GOVERNMENT COMPANY), Post Bag No. 4004, Udyogamandal, P.O. Kochi-683501, Kerala, India. Ph: 0484-2545011, E-mail: projects@tcc.cherala.com

Economists caution against sovereign borrowing overseas

Point out foreign borrowings by states was cause of Latin American economic crisis



Former finance secretary Vijay Kelkar said the practice could open the floodgates as the Centre may find it difficult to borrow from abroad

FORM A PUBLIC ANNOUNCEMENT

Table with columns: Name of Corporate Debtor, Date of Incorporation of Corporate Debtor, Authority under which corporate debtor is incorporated, etc.

CORRIGENDUM This has reference to Form G invitation For Expression Of Interest made for Vallabhbhai Textiles Company Limited...

unitech UNITECH LIMITED... VIMTA LABS LIMITED NOTICE is hereby given that the Twenty Ninth Annual General Meeting of the Company will be held on Saturday July 27, 2019...

from abroad. Kelkar said the after the masala bonds issue by Kerala, the government would not be able to stop other state governments from going for similar borrowings...

Roy said the country was going through a silent fiscal crisis akin to a silent heart attack. The Budget numbers severely underestimate the magnitude of the unstated fiscal crisis...

Geojit Financial Services Ltd. Reg. Office: 34/659-P, Civil Line Road, Padiyattom, Kochi, Kerala - 682024

GEOJIT PEOPLE WHO PROSPER WITH

NOTICE OF 25TH ANNUAL GENERAL MEETING

Notice is hereby given that the 25th Annual General Meeting (AGM) of the Members of the Company will be held on Wednesday, the 07th August, 2019 at 4.00 p.m. at "The Renai Cochin", Palarivattom P.O., Kochi-682025...

WELSPUN CORP LIMITED (Corporate Identification Number - L27100GJ1995PLC025609) Reg. Office: Village Versamedi, Taluka Anjar, Dist. Kutch, Gujarat-370110.

Divi's Laboratories Limited CIN: L24110TG1990PLC01854 Regd. Office: 1-72/23(P)/DIVIS/303, Divi Towers, Cyber Hills, Gachibowli, Hyderabad - 500 032.

NOTICE TO SHAREHOLDERS TRANSFER OF EQUITY SHARES OF THE COMPANY TO THE INVESTOR EDUCATION AND PROTECTION FUND (IEPF) AUTHORITY

ORIENTAL BANK OF COMMERCE (A Government of India Undertaking) Corporate Office: Plot No. 5, Institutional Area, Sector-32, Gurugram-122001

Crompton Crompton Greaves Consumer Electricals Limited CIN: L31900MH2015PLC262254

CORRIGENDUM TO THE ANNUAL REPORT FOR THE FINANCIAL YEAR 2018-19. Includes financial ratios table comparing F.Y. 2017-18 and F.Y. 2018-19.

TRF LIMITED A TRF Enterprise CIN: L74210JH1992PLC000700. EXTRACT OF CONSOLIDATED FINANCIAL RESULTS FOR THE QUARTER ENDED 30TH JUNE, 2019

कामाच्या ताणामुळे धूम्रपानाच्या आहारी?

वीटीआय, नवी दिल्ली

विश्वी-पनसीआरमधील १५ ते २० वर्षांमधील प्रत्येकी तीन व्यक्तीच्या मागे एक जण धूम्रपानाच्या आहारी गेल्याचे एका सर्वेक्षणात उघड झाले आहे. त्यातील निम्म्या व्यक्ती २० ते ३० वा वर्षांमधील आहेत. गुराव येथील एका संस्थेने 'अडवर्टीजिंग स्मोकिंग अॅटिट्यूड इन युथ' यावर सर्वेक्षण केले. त्यात कामाचा ताण सहन होत नसल्याने अनेक युवक धूम्रपानाच्या आहारी गेल्याचे आढळले आहे. सर्वेक्षणात



आरोग्य वार्ता

एकूण १४०० प्रतिसादकत्यपिकी ५६ टक्के जणांनी धूम्रपानामुळे तणावातून दिलासा मिळत असल्याचे उत्तर दिले. तर ५५ टक्के जणांनी धूम्रपानामुळे होणाऱ्या अपायांची कल्पना असल्याचे मान्य केले. शिकलेले युवक तणावामुळे धूम्रपानाच्या आहारी जात आहेत. त्याबाबत पुरेशा जनजागृतीचा अभाव असल्याचे या सर्वेक्षणाचे



गुरज डॉ. प्रेरणा गर्ग यांनी व्यक्त केले. तणावावर मात करूी करायची ही गोष्ट केवळ शिक्शात समाविष्ट करून चालणार नाही तर नोकरीच्या ठिकाणी त्याचे घडे घ्यावे लागतील. विशेषतः जे नव्याने भरती होतील त्यांना याबाबत अधिक दिशादर्शन करायला हवे अशी अपेक्षा डॉ. निकीता जगोडिया यांनी व्यक्त केली. तणाव आणि धूम्रपान यांना जवळचा संबंध आहे. त्यामुळे युवकांमध्ये जनजागृती केली जावी, अशी सूचना त्यांनी केली.

टेशम, मानसिक ताणतणाव व मिदनाशा

शारंगधर

बेक्काम

पटक प्रले | बघा, झाडी, तस्वीर, चतारणी, अन्वयन, सेंसुअल इ.पुस्तक

व्यथे भावेतील एकाच घटकद्रव्याचे गुणधर्म:

- स्मृतीला चालना देणारी, धारणा शक्ती वाढवणारी.
- मोठ्या मोठ्या वाक्ये वाचण्यास मदत करून देते.
- मोठ्या मोठ्या वाक्यांचे धारणा शक्ती वाढवते.
- निद्रानाश, अनांत झोपे ह्या विकारांवर उपयोजी.
- रक्तदाब नियंत्रण ठेवते आणि मनला शांतता देते.

NO SIDE EFFECT | १००% अत्युच्च दक्षता

• सर्व प्रमुख ऑपथी दुकानात उपलब्ध • Buy Online : www.sharangdhar.com • मोफत वॅबचाॅक सह्या - 95 95 100 500

रेल्वेच्या तीनही मार्गांवर रविवारी मेगाब्लॉक

प्रतिनिधी, मुंबई

हार्बर मार्ग

कुठे: पनवेल ते वाशी, नेरुळ, बेलापूर ते खांदकेपरकरस्थान व बेळवी मार्गावर

कधी: स. ११.३० ते दु. ४.००

परिणाम: पनवेल, बेलापूर व सीएसएमटीसाठी आणि वाशी व पनवेल, बेलापूरसाठी सुटणाऱ्या लोकल वाशी ते पनवेलपरकरस्थान, तर पनवेल ते आंधेरी, ठाणे ते पनवेलपरकरस्थान व बेळवी मार्गावरील लोकल फेच्या रद्द राहिली. ठाणे ते वाशी, नेरुळ, बेलापूर, नेरुळ ते खांदकेपरकरस्थान ही लोकल रद्द करण्यात आल्या आहेत.

सागरी सेतूवरून तरुणाची आत्महत्या

खास प्रतिनिधी, मुंबई

वद्रे-वरळी सागरी सेतूवरून शुक्रवारी दुपारी पार्थ सोमाणी (२४) या तरुणाने आत्महत्या केली. बचावकार्या करणाऱ्या तटरक्षक दल, अग्निशमन दलाला संघ्याकाठी त्याचा मुतदे वद्रे वॉण्डरस्टेड येथील किनाऱ्याजवळ सापडला. या प्रकरणी वरळी पोलिसांनी अपघाती मृत्यूची नोंद घेत चौकशी सुरू केली.

पार्थ मुलुंड येथील चार्टर्ड अकाउंटंट कंपनीत काम करतो. त्याने दुपारी वद्रे येथील मेहबूब स्टुडिओ परिसरातून मुलुंड जाल्यासाठी टॅक्सी पकडली. मात्र मध्येच त्याने चालकाला सागरी सेतूवरून वरळीकडे टॅक्सी नेण्याची सूचना केली. वरळीला पोहोचताच त्याने सामान राहिल्याचा बहाणा करत टॅक्सी पुन्हा वांद्र्याला नेण्यास सांगितली. सेतूवरून वांद्र्याच्या दिशेने जाताना छातीत दुखत असल्याचे सांगत पार्थने चालकाला टॅक्सी थांबवण्यास सांगितले. टॅक्सीतून उतरलेल्या पार्थने थेट समुद्रात उडी घेतली. हे दृश्य पाहून चाबडपल्या टॅक्सी चालकाने थेट धुन टोकली. हे दृश्य सेतूवरील सीसीटीवी कॅमेऱ्यांद्वारे सेतूचा दोन्ही बाजूला तेनात सुरक्षारक्षकांना दिसले. तसेच मागून

अकरावीची पहिली प्रवेश यादी नव्वदीपार

प्रतिनिधी, मुंबई

राज्य मंडळाचा निकाल घट्टनी यंदा नामांकित महाविद्यालयांत अकरावीच्या पहिल्या यादीतील प्रवेश यादीत (कट ऑफ) गुण नव्वद टक्क्यांपेक्षा अधिक आहेत. विविध शाखेतील प्रवेशासाठी अधिक स्पर्धा दिसत आहे. पहिल्या यादीत अर्ज केलेल्या ७२ टक्के विद्यार्थ्यांना प्रवेश देण्यात आले आहेत.

गुणवत्ता यादी : (टक्क्यांमध्ये)

- चंडआर - वाणिज्य : ९२.४
- केसी - कला : ८७.८६ वाणिज्य : ९०.२ विज्ञान : ८५.८
- जय हिंद - कला : ९०.८ वाणिज्य : ९०.४ विज्ञान : ८३.६
- छद्मया - कला : ९२.६ विज्ञान : ८५.८
- पोद्दार - वाणिज्य : ९२.८
- रूपरेल - कला : ८६.२ वाणिज्य : ८८.८ विज्ञान : ८८.२
- साठवे - कला : ७३.८ वाणिज्य : ८६.८ विज्ञान : ८४.४
- छद्मपूकर - वाणिज्य : ८९.४
- मदवस - कला : ८४.२ वाणिज्य : ८६.८ विज्ञान : ८२
- मिठीबाई - कला : ८६.६ वाणिज्य : ९०.६ विज्ञान : ८३.८
- एमएम - वाणिज्य : ९३.६
- वझे-केळकर - कला : ८६.४ वाणिज्य : ९०.२ विज्ञान : ९१.२
- झेविअर्स - कला : ९४ विज्ञान : ८६.६
- हिंदुजा - वाणिज्य : ८५.४

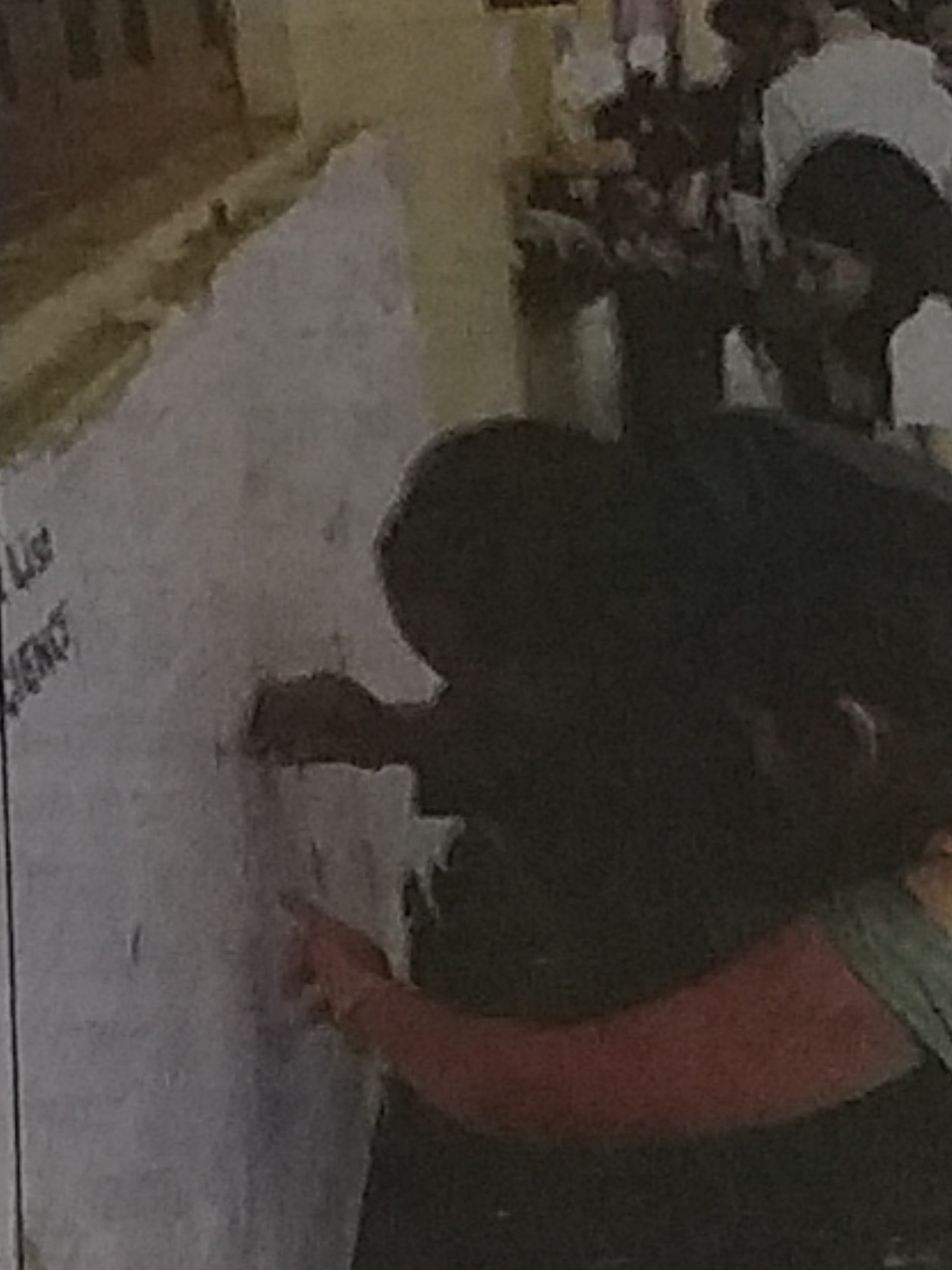

(छात्रांना मार्गदर्शन करत)

अकरावी प्रवेशाची पहिली गुणवत्ता यादी शुक्रवारी सायंकाळी जाहीर करण्यात आली. यंदा अर्ज केलेल्या १ लाख ८५ हजार ३९८ विद्यार्थ्यांपैकी १ लाख ३४ हजार ४६७ विद्यार्थ्यांना पहिल्या यादीत प्रवेश देण्यात आले आहेत. अर्ज केलेल्या ५० हजार ८५१ विद्यार्थ्यांना या फेरीत प्रवेश मिळाले नाहीत.

शाखा

| | |
|------------|---------------------------------|
| आलेले अर्ज | महाविद्यालय मिळालेले विद्यार्थी |
| कला | १७,२८४ |
| वाणिज्य | १,१७,२०२ |
| विज्ञान | ४९,४७८ |
| एमसीसीसी | १,३५४ |

शास्त्रानिहाय परीक्षांनुसार विद्यार्थी संख्या

| परिणीत | कला | वाणिज्य | विज्ञान | एमसीसीसी |
|------------------|------|---------|---------|----------|
| पहिला परीणीतक्रम | ७३३७ | २३३४९ | १७०५२ | ११३४ |
| दुसरा परीणीतक्रम | २३७८ | १३३३७ | ६८७८ | ६४ |
| तिसरा परीणीतक्रम | १३२३ | १८९७ | ४१५२ | २० |
| चौथा परीणीतक्रम | १७७७ | ७९७९ | ३१५३ | ०९ |
| पाचवा परीणीतक्रम | ६५७ | ७९९६ | २३५३ | ० |

गद्य रेल्वे-गुल्य मार्ग

कुठे: कल्याण ते ठाणे अप जलद मार्ग

कधी: स. ११.२० ते दु. ३.५० वा.

परिणाम: ब्लॉकमुळे अप जलद मार्गावरील लोकल कल्याण ते ठाणेपरकरस्थान धम्या मार्गावर चालवण्यात येतील. ठाणेमत्त पुढील जलद मार्गावर चालवण्यात येणार आहेत. ठाणे ते सीएसएमटीपरकरस्थान मुलुंड, मांडुप, विक्रमी, घाटकोपर, कुर्ली, वांद्रे, माथळगा स्थानकांत थांबतील.

परिचय रेल्वे

कुठे: मरिच लाइन्स ते माहिमपरकरस्थान डाऊन धम्या मार्ग

कधी: स. १०.३५ ते दु. ३.३५ वा.

परिणाम: बोरिवलीच्या दिशेने जाणाऱ्या धम्या लोकल मरिच लाइन्स ते माहिमपरकरस्थान जलद मार्गावर चालवण्यात येणार आहेत. महालक्ष्मी, प्रभादेवी व मांडुगा स्थानकात डाऊन धम्या मार्गावर लोकल गाड्या थांबणार नाहीत.

AGARWAL Paramount
Rediscovering Paradise.
GLOBAL CITY, Virar (W)

SHOW FLAT READY!

Clubhouse membership with Swimming Pool, Gym, Lawn Tennis, Squash Court, Badminton Etc.

| | | |
|-----------------|-----------------|-----------------|
| 1 BHK | 2 BHK | 3 BHK |
| ₹ 32.99* | ₹ 42.75* | ₹ 59.41* |
| Lakhs Onwards | Lakhs Onwards | Lakhs Onwards |

*Taxes & Other Charges As Applicable Extra, *Terms & Condition Apply

Save upto 2.67 Lakhs under PMAY*

Huge Landscaped Garden • Jogging Track • Children Play Area
Kitchen Trolley with Cabinet • Chimney with Cooktop • CCTV • Video Door Phone

www.agarwalparamount.com

CALL : 840 800 8001 / 2 / 3

BOOKING OFFICE :
Agarwal Paramount, Avenue Q, Global City, Dongare, Virar (West) - 401303.
Maharera No. : P9900902207

Crompton

क्रॉम्टन मिडलम कन्स्युमर इलेक्ट्रिकल्स लिमिटेड

संस्थापक : १९३२

विश्वीय वर्ष २०१८-१९ करिता वार्षिक अहवालकरिता खिचियन

कृपया वार्षिक अहवाल २०१८-१९ यासाठी व्यवसायाने संचालित केलेल्या व निर्दिष्ट करण्यात येणाऱ्या पत्राचे माहिती तक्रार या मंडळावरील छापील पत्रव्यवस्थेस अनिवार्यपणे गहाळ ठरवावे लागेल.

| विवरण | विव. | २०१७-१८ | विव. | २०१८-१९ |
|---|------|---------|------|---------|
| मूख्यत्त्व | | | | |
| ब्रह्मणे उदाहरण गुणोत्तर | | ८.०० | | ८.०० |
| ब्रह्मणे उदाहरण गुणोत्तर (विशदित) (अतिरिक्त गुणोत्तर) | | ९.४३ | | ९.४३ |
| ब्रह्मणे गुणोत्तर | | ९.४३ | | ९.४३ |
| ब्रह्मणे गुणोत्तर* | | ९.४३ | | ९.४३ |
| ब्रह्मणे गुणोत्तर* | | ९.४३ | | ९.४३ |
| ब्रह्मणे गुणोत्तर* | | ९.४३ | | ९.४३ |
| ब्रह्मणे गुणोत्तर* | | ९.४३ | | ९.४३ |
| ब्रह्मणे गुणोत्तर* | | ९.४३ | | ९.४३ |

* २०१८-१९ या वर्षात समन्वय गुणोत्तरातील बदल प्रामुख्याने अधिभारित नक्शाद्वारे ३१% ने समन्वयपत्रे याद्वारे झाल्या आहेत.

तदनुसार, तुम्हाला बंद नोंद घेण्याची विनंती करण्यात आली आहे.

वरील माहितीमध्ये वार्षिक अहवाल २०१८-१९ <https://www.crompton.co.in/annual-report/> या वेबसाईटवर कंपनीच्या वेबसाईटवर उपलब्ध आहे.

वरील माहितीमधील त्रुटि ग्राहकांच्या २०१८-१९ करिता प्रत्येक वार्षिक अहवालात कोरडा वरून माहिती उपलब्ध करून देण्यात येईल अशी सूचना आहे.

क्रॉम्टन मिडलम कन्स्युमर इलेक्ट्रिकल्स लिमिटेड/वर्तमान प्रयोग करीत
कंपनी संचालक व अधिकारी

सूचना : मुंबई
वारीक : १२ जुलै, २०१९

लोकसत्ता गप्पा

सहप्रयोजक

एम.के.घारे जेलर्स

आओगे जब तुम...

भारतीय शास्त्रीय संगीताला आंतरराष्ट्रीय पातळीवर मिळालेली उंची अधिक वाढवणारा, नव्या पिढीचा रसिला गायक म्हणजे 'उस्ताद राशिद खान'. शास्त्रीय संगीताच्या बरोबर उपशास्त्रीय, चित्रपट, नव्या दमाचे फ्यूजन अशा अनेक आविष्कारांत राशिदजींनी स्वर मुशाफिरी करून आपले अष्टपैलुत्व सिद्ध केले आहे. पावसाळी माहोल, आषाढाचा प्रारंभ आणि 'लोकसत्ता गप्पा'त नादावून टाकणारा असा अनुभव लवकरच...

पानवड बाय:

MADC Tanvi तन्वीशता IndianOil

प्रवेश फक्त निमित्तासाठी.

लोकसत्ता
लोकमान्य लोकसत्ता